



Curso en

Orígenes tempranos de la salud y enfermedad: herramientas para la prevención y bienestar a lo largo de la vida

Curso incluido en la Certificación Progresiva Avanzada en Orígenes Tempranos de la Salud y de las Enfermedades.

Objetivos:

- Comprender los antecedentes históricos y los conceptos fundamentales de los orígenes tempranos de la salud y de las enfermedades.

Dirigido a:

Graduados y estudiantes de diversas profesiones pertenecientes al sector público, privado o a la sociedad civil, educadores, ciudadanos y padres de familia.

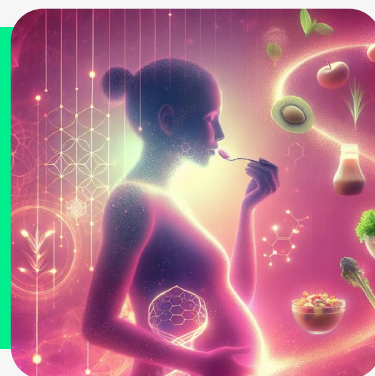

Inicio de Clases
21 de enero



Duración
08 semanas



Modalidad
Virtual



Inscripción
S/. 600.00



Horario
Miércoles de 7:00 pm a 9:15 pm



Plan de estudio

Unidad 01	Antecedentes históricos del concepto de orígenes tempranos de la salud y de las enfermedades: construyendo ciudadanía saludable
Unidad 02	Orígenes tempranos de la salud y de las enfermedades I: Etapa peri-concepcional, concepción y embarazo
Unidad 03	Orígenes tempranos de la salud y de las enfermedades II: Etapa posparto, lactancia y primera infancia
Unidad 04	Orígenes tempranos de la salud y de las enfermedades III: Etapa de la niñez
Unidad 05	Orígenes tempranos de la salud y de las enfermedades IV: Etapa de la adolescencia
Unidad 06	Origen temprano de las enfermedades crónicas no transmisibles I: Sobrepeso, obesidad, hipertensión y accidente cerebro vascular
Unidad 07	Origen temprano de las enfermedades crónicas no transmisibles II: Cáncer
Unidad 08	Presentación de propuestas para la selección de rotantes en el Centro de Investigación en Salud Materna e Infantil



Docentes



Dr. Luis Huicho

Médico Pediatra, Doctor en Medicina. Profesor Principal de la Universidad Peruana Cayetano Heredia y director del Centro de Investigación en Salud Materna e Infantil (MAMAWAWA).

Investigador RENACYT en la categoría de Investigador Distinguido. Miembro de diversos comités técnicos de expertos de la OMS y UNICEF. Autor de más de 150 publicaciones en revistas indizadas de alto impacto.



Mag. Carlos A. Huayanay Espinoza

Maestro en Investigación en Ciencias Epidemiológicas. Coordinador del Centro de Investigación en Salud Materna e Infantil (MAMAWAWA). Investigador RENACYT. Docente de la Escuela de Tecnología Médica, Facultad de Medicina de la Universidad Peruana Cayetano Heredia. Autor de diversas publicaciones en revistas indizadas de alto impacto.

Alcanza tus metas



**Docentes
Especializados**
en el Campo



**Cursos
a medida**



Networking

Más información

 posgrado.ventas@oficinas-upch.pe

 965 716 341

 posgrado.cayetano.edu.pe

Síguenos en:

